社会福祉法人
南風荘だより
No.136

〒755－0152　山口県宇部市あすとぴあ２丁目２－15
社会福祉法人　南　風　荘
TEL(0836)43-6211　FAX(0836)43-6225
E-mail　selp-n@ace.ocn.ne.jp
URL　https://www.nanpuso.or.jp

輝ける南風荘を求めて

理事長　今釜　哲男

新年明けましておめでとうございます。

皆様には輝かしい新年をお迎えのことと思います。平素は南風荘の運営にいろいろとご協力を頂き誠に有難うございます。今年も皆様方のお力添えを頂きながら、粛々と輝ける南風荘を目指して頑張って参りたいと思います。

さて、昨年は新型コロナウイルス感染症との戦いだったように思います。今なお世界中の人々が悪戦苦闘してコロナと戦っています。その勢いは、収束するどころか第３波が起き大変な状況です。このコロナは、世界中の人々の生活様式を変え、働き方を変え、仕事を奪い、すべての娯楽を奪い、多くの人たちをｓｔａｙ ｈｏｍｅ家に閉じ込めてしまいました。その事により大きな経済的ダメージを受けております。

幸いにも南風荘では新型コロナウイルス感染者は出ていませんが、もし発生しクラスターにでもなれば、それは南風荘の存続に関わってきます。本当に感染症の怖さを実感し、常に危機感をもって過ごしております。

今、このｗｉｔｈコロナ時代にどのように適応していくかが問われています。障害者福祉施設はサービス業であり、本来密接は避けられない環境にあります。今後アフターコロナで求められる新しい環境にどのように対応していけばよいかを模索していかなければなりません。その場合、これらの改革は何のためにするのかよく考える必要があります。最も効率よく働くためにはどうすればよいか、従業員がやりがいを感じ楽しく働くためにはどうすればよいか、その事が利用者さんや保護者の皆さんの幸せにつながるのか、ひいては南風荘のためになるのか考えなければなりません。

このコロナ禍にあって、より良い世界を目指す持続可能なＳＤＧｓの取り組みが今注目されています。宇部市でもＳＤＧｓ（持続可能な開発目標）への取り組みを進めています。人々が幸せに平和で安心して暮らし続けられる社会、「だれ一人取り残さない」持続可能な多様性と包摂性のある社会を目指しています。私たち社会福祉施設でもこのＳＤＧｓに積極的に取り組み、持続可能な経済成長と働き甲斐のある仕事（ディーセントワーク）の促進を図ることにより、企業を発展させ社会的貢献をしていかなければなりません。

南風荘はいよいよ本格的な経営改革が始まりました。素晴らしい人材を育成し、頑張る人が報われ、働くことの楽しみを見つけ、生きがいを感じながら仕事が出来る南風荘へと変わって行きたいと思います。かつて武田信玄が「人は城、人は石垣、人は堀…」と説いて人材育成をし、その人材を適材適所に配置し、日本一強い軍団を作りました。私たちもどこにも負けない南風荘を築いていきたいと考えています。しかし改革というと新しい事にばかり目を奪われがちですが、「温故知新」しっかりと地に足をつけて進んでいかなければなりません。それには皆様方のご理解とご支援が必要不可欠です。

今年もどうぞよろしくお願い申し上げます。

全職員対象に ハラスメント研修が行われました

昨年10月19日から3回に分け、山口産業保健総合支援センターより講師の益田さんをお招きして、当法人全職員を対象にハラスメント研修が行われました。職場におけるパワーハラスメントの定義として、**①優越的な関係を背景とした言動**であって、**②業務上必要かつ相当な範囲を超えたもの**により、**③労働者の就業環境が害されるもの**であり、①～③までの要素を全て満たすものとあります。

具体的な行為としては、「身体的な攻撃」、「精神的な攻撃」、「人間関係からの切り離し」、「過大な要求」、「過小な要求」、「個の侵害」などがあります。このようなパワーハラスメントが起こることにより、職員は心身の健康を害し、休職などに至ったり、法人として人材の流出や企業イメージの悪化を生じることもあります。

そこで、職場におけるパワーハラスメントを起こさせない職場にするために、一人で悩まずに上司や法人相談窓口、又は社外の相談窓口に相談をするなど大きい問題になる前に解決をしていきたいと思います。

宇部ライオンズクラブ様より「マスク」「消毒液」の寄贈

～安心して、作業や、活動ができます！ありがとうございました～

このたび、宇部ライオンズクラブ様より、「マスク」を2000枚、「消毒液」を40本、ご寄贈いただきました。

同クラブは、「顔を上げて前を向いて」をテーマに、あらゆる場面における奉仕活動を、感謝の心で展開されており、多岐に渡る分野からクラブ会員が参集され活動されておられます。今回は、その取り組みの一環として、寄贈のお話をいただきました。

毎年、障害福祉サービス事業所と地域との輪を大切にされ、ボーリング大会等の行事にご協力をいただいておりましたが、今年は、新型コロナウイルス感染症が猛威を奮ったが為、全員の安全と安心を第一に考え、感染症対策として「マスク」及び「消毒液」を寄贈していただくということとなりました。

「マスク」につきましては、感染症予防対策はもとより、普段より作業用としても使用している事もあり、年間を通じて、法人全体でも多くを必要としていることから、とてもありがたいです。また、「消毒液」についても、季節を問わず使用頻度も高いものですので、利用者・職員共々喜んでおります。

今後も法人全体で感染症対策を充実させ、安心・安全の下でご利用者様が作業・活動出来るよう、職員一丸となって努めてまいりたいと思います。

宇部ライオンズクラブの皆様の今後の益々のご活躍を心よりお祈り申し上げます。

年女・年男の新年の抱負

健康に過ごせるよう、毎日の食事に気をつけて、ウォーキングを続けたい（M.N さん）

清く正しく美しく（T.N さん）

為らぬは人の為さぬなりけり（K.M さん）

コロナに負けない（T.H さん）

努力（T.N）

今年も健康に気をつけて干支であるこの年をがんばります。（Y.A さん）

ありがとう、感謝探し（M.K さん）

過剰に意識せず、自分のペースで頑張ります。(M.T)

還暦の年を迎えて日々精進の毎日です。(K.U さん)

焼き肉が食べたいです。（T.S さん）

笑顔あふれる、頼れる職人を目指します。(T.H)

絵がもっともっと上手に描けるようになりたい。(M.K)

毎日歩くことを目標に頑張りたいと思います。(R.K さん)

東京に行きたい。(H.N)

皆さん、コロナに負けないで頑張りましょう。(S.A)

今の仕事を頑張りたい。コロナが落ち着いたら、また、外出行事で買い物に行きたい。(M.I)

就B のみんなとケンカせず仲良くしていきたい。(K.M)

日々のウォーキングと活動たのしみます。(S.S)

お仕事を頑張りたいです。（K.Y）

5 月で6 年目になります。一日一生を目標にがんばります。(H.N)

2021

6 回目の丑年になります。モウ心配のない年になるよう、利用者さんに寄り添って良い年にしたいと思います。(T.U)

今年はみんなで施設旅行にいけますように。(Y.K)

陳列棚の整理や、品出しの仕事を狙っていますので、それに向かって頑張ります。(O.M)

今年も元気でいられますように。（S.S）

今年も仕事を頑張ります。（T.K）

仕事を頑張りたい。(T.Y)

今年も健康でいられますように。（T.T）

時間を大切に使いたい。（S.M）

牛のように、どっしり構えられる男を目指します。(I.Y)

新規利用者様ご紹介

セルプ藤山

頑張って働きます。

藤永 稔

セルプときわ

７月からセルプときわに来ました。トイレ掃除や貝取りを頑張ってます。モンスターハンターや軌関シリーズなどのゲームが好きです。

渡邊 優輝

ときわで、貝取りとトイレ清掃が好きで、とても頑張っています。

K.S

セルプ ジョブ・アソシエイト

元気に笑顔で楽しく!
目標に向けて!
一生懸命頑張りたいです。

磯部 由美

毎日、安定して通所できるように頑張ります。

佐伯 翔太

今、アソシエイトでの企業班で、車部品が入ったダンボールの持ち運びをしています。セルプ藤山にいた時の、古着回収や配達の、力と経験が活かされています。

岡田 聖也

シフト制の仕事で、正社員で就職できるように頑張ります。

西村 律子

セルプ南風

7月7日 七夕会

織姫と彦星が再開を果たす日に、七夕会を行いました。今年の七夕会は織姫と彦星に見立てた顔出しパネルを活用しての撮影会、願い事を書いた短冊を笹の葉に飾るスケジュールで3密に注意を払いながら実施いたしました。自粛、自粛のやるせなさを晴らすように利用者も職員もワイワイ楽しみました。願い事には「コロナが収束しますように」と多数寄せられていました。願い事が一日でも早く叶い、元通りの生活が戻って来ますように。

セルプときわ

地域との関わりを大切に

コロナ渦でも、楽しく元気に、地域の一員として、生活介護では、地元企業様からの簡易作業、チラシ折り、ポスティング等の活動、就労支援事業では、施設内外問わず、公園トイレ清掃、観賞魚水槽メンテナンス、草取り等の作業を通じて、利用者様の皆さんが住み慣れた地域で生き生きと暮らすことができるよう、日々頑張っています。ちなみに、気分転換や運動には、自然環境を生かした散歩など、気持ちの良い海風に癒やされています。

セルプ岡の辻

食堂にパーテーションを設置しました

セルプ岡の辻では飛沫感染対策のため、食堂にパーテーションを設置しました。実はこのパーテーション、職員の手づくりで、ブックスタンドや額縁などでできているんです。額縁の内側は透明になっており、向かい側に座っている人も見えるので、今までとほぼ変わりなく食事ができています。少しでも感染のリスクや不安をなくし、食事を楽しんでいただけたらと思います。

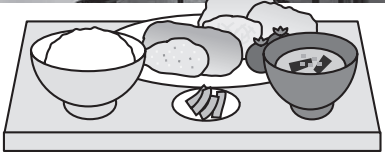

セルプ藤山

10月30日 ハロウィンパーティーをしました

10月30日(金)の休憩時間にハロウィンパーティーを行いました。職員も利用者さんも頭に被り物をして写真を撮ったり、ジュースやお菓子を配って、とても楽しい時間を過ごすことが出来ました。今年はコロナの関係で、毎年恒例のバーベキュー大会や施設旅行などの行事がすべて中止となったので、とても残念に思っていましたが、少しでも、利用者のみなさんに楽しんでほしいという職員たちの思いで、実施しました。初めての試みでしたが利用者さんからは「楽しかったよ」「また、やりたい」と声が上がり、とても良かったです。

セルプジョブ・アソシエイト

10月30日 ハロウィンイベントで楽しみました！

新型コロナウィルスの流行があり今年は事業所のイベントを中止してきましたが、コロナ禍でもできることを検討し、消毒とマスク着用の徹底及び密にならないための対策を行ったうえで、10月30日にハロウィンイベントを実施しました。

昼食休憩の時間に食堂に来られた方から一人ずつ、お菓子付きの紐くじを引いていただくと言う小さなイベントではありましたが、利用者と職員一緒に楽しむ事が出来ました。

ぴあ南風

新生活様式に合わせた取組を行っています

昨年は新型コロナウイルスの感染・拡大予防のため、武蔵野大学とのミニ交流会やくらし改善アイデア公開＆交流広場などの恒例行事が中止となりました。更に宇部市のブロック会議等、様々な会議がリモートで行われています。今年は1日も早く新型コロナウイルスが終息をすることをぴあ南風スタッス一同心より願っています。

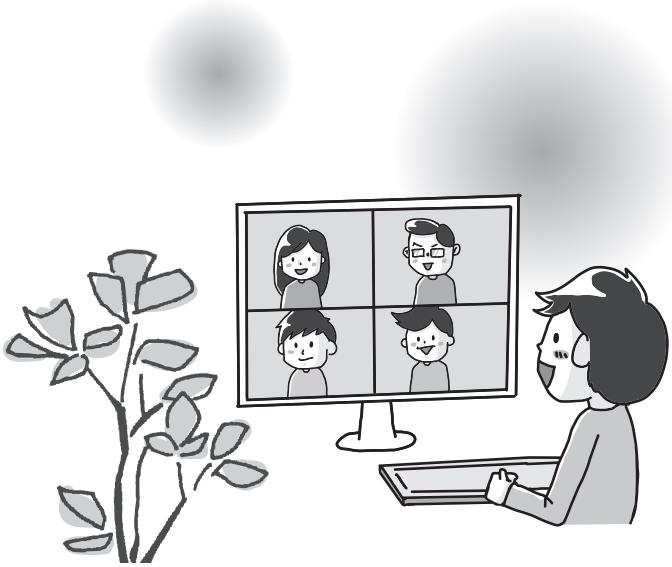

人事異動

［異動］
◆セルプ南風
入所支援課生活支援員兼生活介護支援課生活支援員(7月1日付)　**中村　亮太**
生活介護支援課生活支援員(9月1日付)　**武波　文**
共同生活援助事業所グループホームサンハイツ生活支援員(10月1日付)　**河添香奈美**
◆セルプ岡の辻
就労継続支援課職業指導員兼運転員(7月1日付)　**藤井　修二**
就労継続支援課主任兼職業指導員(8月1日付)　**山本　翔太**
◆セルプときわ
生活介護支援課生活支援員(7月1日付)　**新門　貴久**
生活介護支援課生活支援員兼運転員(7月1日付)　**添　健治**
生活介護支援課看護師兼生活支援員(10月1日付)　**寺本　真琴**
生活介護支援課生活支援員(12月26日付)　**田邉真由美**
◆セルプ藤山
就労継続支援課職業指導員(9月1日付)　**山下　遼**

［退職者］
永﨑　孝次(セルプ南風　生活介護支援課生活支援員兼運転員)6月30日付
藤田　敬生(ぴあ南風　主任兼相談支援専門員)7月31日付
大野美登利(南風荘法人本部　事務局総務部事務員)8月15日付
東　聡子(南風荘法人本部　事務局総務部主任)8月31日付
江口　博美(セルプ南風　生活介護支援課生活支援員)8月31日付
安藤　宣子(セルプときわ　生活介護支援課生活支援員)10月31日付
小川　正伸(セルプときわ　就労継続支援課職業指導員)10月31日付
秋山美恵子(セルプときわ　生活介護支援課生活支援員)12月31日付
中谷　朋子(セルプ南風　生活介護支援課生活支援員)12月31日付

新人職員紹介

セルプ南風

武波 文(あや)(生活支援員)
皆様から励まされ、支えられながら沢山のことを学ばせて頂いております。このご縁を大切にし、寄り添った支援ができるように努めます。よろしくお願いします。

青井 健太(生活支援員)
7月よりセルプ南風でお世話になっております。障害がある方のご支援に携わらせて頂き14年目となります。新たな出会いに感謝し、皆様のお力になれますよう研鑽を積んで参りたいと思います。宜しくお願い致します。

野村 留美(生活支援員)
8月からセルプ南風へ入職しました。入所者・利用者の皆様の生活に密着し、健やかに過ごしていただけるように支援していきたいと思っております。よろしくお願いします。

村上 美代子(生活支援員)
10月からセルプ南風の生活支援員として働かせて頂いている村上です。笑顔をモットーに利用者の方が楽しく安心して過ごされるお手伝いが出来ますよう頑張りますのでよろしくお願い致します。

セルプ南風

武内 義宗(生活支援員)
11月よりセルプ南風の生活支援員として働かせていただいています。これまでの医療・福祉の経験を活かし、利用者への支援をしていきたいと考えています。少しずつですが、一つひとつの仕事を確実に身につけていきたいです。ご指導のほどよろしくお願いします。

セルプときわ

前原 香緒里(職業指導員)
11月より、セルプときわに入社した前原です。利用者の皆様が毎日、安全で楽しく過ごせるように努力してゆきますのでよろしくお願いします。

セルプジョブ・アソシエイト

岡崎 成美(職業指導員)
10月より、セルプジョブ・アソシエイトに入りました。利用者の方にしっかりと寄り添い、支援していきたいと思います。どうぞ、よろしくお願い致します。

セルプ藤山への思いを利用者さんに聞いてみました。

利用者名
竹内　裕治 様

◉「大変だな」と感じるのはどんな時ですか？

私の生きがいはセルプ藤山に通うことですが、生活リズムとのバランスが崩れた時が大変です。あと、コロナの影響で売り上げが下がっている時です。

◉あなたにとって働くとは何ですか？

生活リズムを整えて作業に臨み、達成感を得ることです。

◉あなたにとってセルプ藤山とは何ですか？

いろんなことを学べることが藤山の魅力だと思います。

◉今後の目標を教えてください。

今後も体が動く限り、セルプ藤山を利用したいです。

◉やりがいを感じるのはどんな時ですか？

商品が売れるたびに、作業のやりがいを感じます。

◉「楽しい」と感じるのはどんな時ですか？

作業だけでなく、利用者さんと職員との交流があるので、楽しいと感じます。

善意のご紹介　**金重　ウメ子 様**　心温まる善意を頂き、誠にありがとうございました。

各事業所住所・電話番号

◎セルプ南風
〒七五五ー〇一五二
住　所　宇部市あすとぴあ二丁目二ー一五
TEL　〇八三六ー四三ー六二一一
FAX　〇八三六ー四三ー六二二五
E-mail　selp-n@ace.ocn.ne.jp

◎ふれあいのお店 南風

◎セルプときわ
〒七五五ー〇一五一
住　所　宇部市西岐波大沢西前
TEL　〇八三六ー五四ー〇一三〇
FAX　〇八三六ー五一ー〇三三五
E-mail　selp-tkw@juno.ocn.ne.jp

◎セルプ岡の辻
〒七五五ー〇一五一
住　所　宇部市大字西岐波字西迫ノ田二一八九番地六〇
TEL　〇八三六ー五四ー二九六〇
FAX　〇八三六ー五四ー二九六一
E-mail　selp-o@juno.ocn.ne.jp

◎セルプ藤山
〒七五五ー〇八〇八
住　所　宇部市西平原四丁目二三四二ー一
TEL　〇八三六ー三八ー六六六六
FAX　〇八三六ー三八ー六六六七
E-mail　selp-f@cosmos.ocn.ne.jp

◎ぴあ南風
〒七五五ー〇一五二
住　所　宇部市あすとぴあ二丁目二ー一五
TEL　〇八三六ー四三ー六二三六
FAX　〇八三六ー四三ー六二九六
E-mail　pianan1@circus.ocn.ne.jp

◎セルプ ジョブ・アソシエイト
〒七五五ー〇八〇八
住　所　宇部市西平原四丁目三ー十
TEL　〇八三六ー三八ー八五五〇
FAX　〇八三六ー三八ー八五五三
E-mail　selp-job.associate@titan.ocn.ne.jp

編集後記

カレーは週１回＋なるべく野菜摂る運動中（仁保）
皆様にとって良い１年になりますように！感謝報恩（新門）
笑顔の多い、楽しい１年にしたいです。（福嶋）
食欲旺盛なので、食べすぎに注意して健康管理に気をつけたいと思います。（櫻木）
体調に気を配りながら、これからも頑張っていきたいと思います。（木戸）
可能性は無限大、挑戦はいつでも出来る。（村田）